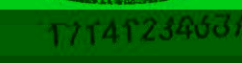
贝环境检测字（2025）第H0148号





检测报告

报告声明

1、本公司保证检测的科学性、公正性和准确性，对检测数据负检测技术责任，并对委托单位提供的样品和技术资料保密。

2、本公司的采样和实验均符合环境监测技术规范和本公司的程序文件及作业指导书执行。

3、报告无签发人签名，或涂改，或未盖“CMA标识、骑缝章、检验检测专用章”均无效。

4、不具备资质的检测数据和结果仅对来样负责，委托送样的样品信息和资料的真实性，本公司不予承担任何相关责任。

5、对本报告有疑问，请在报告完成之日起十日内向本公司提出。对检验有异议的样品，不具备再现性，不予复检。

五、执行标准

表 4 检测项目参考标准一览表

项目类别	检测点位	检测项目	参考标准
固体废物	炉渣	热灼减率	《生活垃圾焚烧污染控制标准》GB 18485-2014

备注：参考标准由委托方提供。

[redacted]

[redacted]

[redacted]

附图：

